

INFORME DE MONITOREO DE MEDIOS*

Fecha: 06/09/2022

Semana N° 36

Coordinación de Vigilancia Epidemiológica

*Vigilancia basada en eventos de interés epidemiológico mediante el monitoreo de medios abiertos de comunicación locales y nacionales.

Reporte de eventos:

Amenaza	Tema	Medio	Fecha	Resumen	Liga	Prioridad
Biológico	Verificación de hospitales	El Sol de Cuernavaca	06 septiembre 2022	La legisladora local Andrea Gordillo informó que solicitó a la presidencia del Congreso del Estado establecer fecha para la comparecencia del titular de los Servicios de Salud en Morelos (SSM) .	https://www.elsoldecuernavaca.com.mx/loca/andrea-gordillo-se-insistira-en-la-verificacion-de-hospitales-8845045.html	Bajo
Biológico	6 casos de Viruela Símica en Morelos	El Sol de Cuernavaca	05 septiembre 2022	De Cuernavaca, Jiutepec y Cuautla, son los seis casos confirmados de viruela símica o del mono , dijo el secretario de Salud, Marco Antonio Cantú Cuevas, y aunque todos se mantienen en un estado de salud estable, no descartó que la enfermedad traiga en algunos pacientes complicaciones como neumonía.	https://www.elsoldecuernavaca.com.mx/loca/ya-hay-6-casos-de-viruela-del-mono-en-morelos-8848028.html	Bajo
Biológico	Prevención de Covid-19 y Viruela Símica	Diario de Morelos	06 septiembre 2022	"La prevención de enfermedades, de temporada y de las nuevas que van a pareciendo a nivel mundial y nacional, es un tema de todos y participación de la sociedad en general", expresó la funcionaria.	https://www.diariode-morelos.com/noticias/reforzar-temixco-concientizaci-n-e-informaci-n-contra-covid-y-viruela-s-mica	Bajo
Biológico	6 casos de Viruela Símica en Morelos confirma el indRE	Diario de Morelos	05 septiembre 2022	La viruela símica (del mono o monkeypox) es una enfermedad infecciosa transmitida de animales salvajes al ser humano y aunque, se le llama viruela del mono, en realidad los hospedadores principales no son los primates sino diferentes especies de roedores silvestres, como ratones y ardillas. Además, no es una nueva enfermedad, se presentaba en el contingente africano, pero actualmente han aparecido brotes en el mundo.	https://www.diariode-morelos.com/noticias/confirma-el-indre-dos-casos-m-s-de-viruela-del-mono-ya-son-seis-en-morelos	Bajo
Lluvias	Pronostico de lluvias para Morelos	Diario de Morelos	05 septiembre 2022	Tiempo húmedo y lluvias intensas es lo que se espera para los próximos días en Morelos debido a la presencia del huracán "Kay", informó la Comisión Estatal del Agua (Ceagua), de acuerdo con el reporte emitido por el Servicio Meteorológico Nacional (SMN).	https://www.diariode-morelos.com/noticias/m-s-lluvia-en-morelos-por-hurac-n-kay	Bajo
Volcánico	Monitoreo volcánico	Diario de Morelos	05 septiembre 2022	En las últimas 24 horas, mediante los sistemas de monitoreo del volcán Popocatepetl, se detectaron 30 exhalaciones de baja intensidad, que debido a las condiciones meteorológicas imperantes en el volcán no se pudo observar con detalle sus características de altura y composición. Adicionalmente, se registraron 43 minutos de temblor de baja amplitud y alta frecuencia.	https://www.diariode-morelos.com/noticias/reporte-monitoreo-del-volc-n-popocatepetl	Bajo
Biológico	Colonias con alto riesgo de contagio Covid-19	La Unión	06 septiembre 2022	De acuerdo con los registros de la Secretaría de Salud, con fecha de corte al 5 de septiembre, dado a conocer este lunes, los municipios de la región surponiente que mantienen todavía un alto riesgo de contagio son Jojutla, Zacatepec, Puente de Ixtla, Tlaltizapán, Miaquatán y Tlaquiltenango.	https://www.launion.com.mx/morelos/zona-sur/noticias/212914-seis-municipios-del-surponiente-tienen-colonias-con-alto-riesgo-de-contagio-de-covid.html	Bajo
Lluvias	Prevención ante lluvias	La Unión	06 septiembre 2022	Ante el pronóstico de lluvias fuertes en la entidad, emitido por la Comisión Nacional del Agua (Conagua), la Coordinación Estatal de Protección Civil Morelos (CEPCM) hizo un llamado a la población a adoptar las medidas de prevención correspondientes.	https://www.launion.com.mx/morelos/avances/noticias/212890-exhorta-cepcm-a-mantener-medidas-de-prevencion-ante-pronostico-de-lluvias.html	Bajo

Callejón Borda N°3 Col. Centro C.P. 62000
Teléfono (777) 312 62 31 / 314 33 36 ext. 222

**Calle Gómez Azcárate No. 205, Col. Lomas de la Selva
C.P. 62270, Cuernavaca, Morelos. Tel.: 777 102 25 56**

INFORME DE RIESGOS METEOROLÓGICOS

Fecha: 06/09/2022

Semana N° 36

Coordinación de Vigilancia Epidemiológica

Fuente: Servicio Meteorológico Nacional de México, CONAGUA.

EL HURACÁN CATEGORÍA 1 "KAY" MANTENDRÁ LLUVIAS PUNTUALES TORRENCIALES CON RACHAS FUERTES DE VIENTO SOBRE LA PENÍNSULA DE BAJA CALIFORNIA

Este día, las extensas bandas nubosas del **huracán "Kay"**, ubicado al sur de Baja California Sur, originarán lluvias puntuales torrenciales en Baja California Sur y Sinaloa, las cuales podrían incrementar los niveles de ríos y arroyos, así como ocasionar deslaves e inundaciones en dichos estados; lluvias de fuertes a puntuales muy fuertes en el occidente del país; además de propiciar rachas intensas de viento y oleaje elevado en las costas de las regiones mencionadas. A su vez, el **monzón mexicano** continuará sobre el noroeste de México ocasionando lluvias puntuales intensas en Durango, lluvias fuertes en Sonora y Chihuahua, así como chubascos en Baja California. Un **canal de baja presión** extendido en el interior del país, en interacción con inestabilidad en niveles altos de la atmósfera, originará lluvias de fuertes a puntuales muy fuertes en el centro del territorio nacional. Así mismo, **canales de baja presión** en el sureste y noreste de la República Mexicana, asociados con la **entrada de humedad del Golfo de México y Mar Caribe**, originarán lluvias puntuales intensas en Guerrero, Oaxaca, Veracruz y Chiapas, además de chubascos y lluvias puntuales muy fuertes en el sureste, oriente y noreste del país, incluida la Península de Yucatán; todas las lluvias con descargas eléctricas, fuertes rachas de viento y caída de granizo. Por otra parte, prevalecerá el ambiente vespertino caluroso a muy caluroso en zonas del noroeste y noreste del país, así como en los estados del litoral del Océano Pacífico y la Península de Yucatán, con temperaturas que podrán superar los 40°C en Baja California y Sonora.

Las lluvias mencionadas podrán estar acompañadas de descargas eléctricas fuertes rachas de viento y posible caída de granizo, además de que podrían incrementar los niveles de ríos y arroyos y ocasionar deslaves e inundaciones en zonas bajas

lluvias fuertes con puntuales muy fuertes (50-75mm):

Nayarit, Coahuila, Nuevo León, Tamaulipas, Zacatecas, Guanajuato, Querétaro, Hidalgo, Tlaxcala, Estado de México, Ciudad de México y **Morelos**.

Temperaturas Máximas de 30-35 °C:

Michoacán, Guerrero, Oaxaca, Chiapas, San Luis Potosí, Veracruz, Tabasco y Quintana Roo.

Pronostico en región Mesa Central:

Cielo nublado durante el día. Probabilidad de lluvias por la mañana en Guanajuato, Querétaro e Hidalgo. **Ambiente fresco en la región y frío con bancos de niebla al amanecer sobre sierras**. Por la tarde, lluvias puntuales intensas en Puebla, **además de lluvias muy fuertes** en Guanajuato, Querétaro, Hidalgo, Tlaxcala y **Morelos**; todas con descargas eléctricas y posible caída de granizo. Ambiente vespertino de templado a cálido. Viento del este y noreste de 10 a 25 km/h en la región con rachas de 30 a 40 km/h en zonas de tormenta.

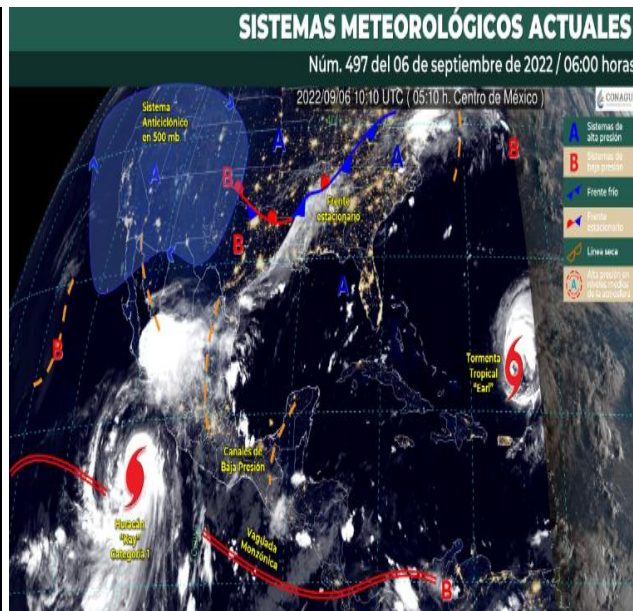

<http://ssm.gob.mx>



Servicios de Salud Morelos



@MorelosSalud

Callejón Borda N°3 Col. Centro C.P. 62000
Teléfono (777) 312 62 31 / 314 33 36 ext. 222

**Calle Gómez Azcárate No. 205, Col. Lomas de la Selva
C.P. 62270, Cuernavaca, Morelos. Tel.: 777 102 25 56**

INFORME DE MONITOREO VOLCÁNICO Y SISMOLÓGICO

Fecha: 06/09/2022

Semana N° 36

Coordinación de Vigilancia Epidemiológica

Fuente: Servicio Sismológico Nacional, UNAM. / Centro nacional de Prevención de Desastres (CENAPRED)-SEGOB, SENEAM-SCT y NOAA.

En las últimas 24 horas, mediante los sistemas de monitoreo del volcán Popocatepetl, se detectaron 30 exhalaciones de baja intensidad, que debido a las condiciones meteorológicas imperantes en el volcán no se pudo observar con detalle sus características de altura y composición. Adicionalmente, se registraron 43 minutos de tremor de baja amplitud y alta frecuencia. Al momento de este reporte debido a las condiciones meteorológicas se puede observar parcialmente una ligera emisión de gases volcánicos al Noroeste.

NIVEL DE ALERTA	SEMAFORO	AMARILLO-FASE 2	RECOMENDACIONES PARA LA FASE AMARILLO FASE 2
	<p>El volcán presenta incremento en su actividad, con explosiones esporádicas:</p> <ul style="list-style-type: none">● Pluma continua de vapor de agua y gas.● Caída de ceniza leves a moderadas en poblaciones cercanas.● Lanzamiento de fragmentos incandescentes y posibilidad de flujos piroclásticos de corto alcance asociado a las explosiones.● Crecimiento y destrucción de domos de lava.● Flujos de lodo o escombros de corto alcance.		<ol style="list-style-type: none">1. Continuar con el radio de seguridad de 12 km, por lo que la permanencia en esa área no está permitida.2. Controlar el tránsito entre Santiago Xalitintla y San Pedro Nexapa, vía Paso de Cortés.3. A las autoridades de Protección Civil, mantener sus procedimientos preventivos, de acuerdo con sus planes operativos.4. A la población se le recomienda elevar la atención a los avisos de las autoridades de su localidad y se exhorta a no acercarse al volcán, y mucho menos al cráter.5. Mantenerse fuera de cañadas ante posibles flujos de lodo, principalmente en temporada de lluvias.

PRONOSTICO DE CAIDA DE CENIZA

En caso de una exhalación de ceniza volcánica, el pronóstico de trayectoria hacia el oeste, cambiando al oeste-suroeste (simulando exhalación cada hora en las próximas 6 horas), a su paso por la zona este del Estado de México y zona noreste, norte, noroeste y centro-noroeste del estado de Morelos, para las primeras 12 horas de pronóstico, (09:00 a las 21:00 hora local). Posteriormente para las últimas 12 horas de pronóstico (21:00 a las 09:00 hora local del día siguiente), las trayectorias continúan hacia la zona sur y sur-suroeste del Estado de México; zona centro-oeste, oeste y oeste-suroeste del estado de Morelos y zona norte y noroeste del estado de Guerrero.

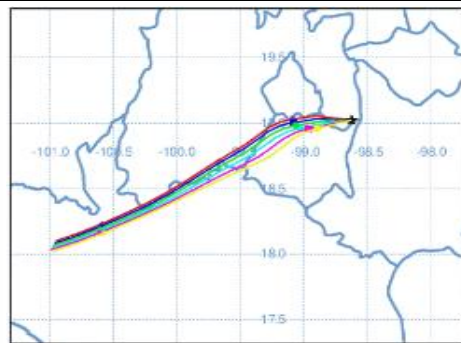

SISMOS	<p>Se registró sismo de magnitud de 3.3 grados Richter, a las 03:59:30 hrs con localización del epicentro a 12 km al noreste de Rodolfo Sánchez (MRO), Baja California.</p> <p>NO PERCIBIDO EN EL ESTADO DE MORELOS.</p>	<p>Último sismo</p>
	<p>REPORTE DE DAÑOS A LA POBLACION</p> <p>PROTECCIÓN CIVIL</p> <p>Sin reporte de daños a la población ni a la infraestructura en salud.</p>	



<http://ssm.gob.mx>



Servicios de Salud Morelos



@MorelosSalud

Callejón Borda N°3 Col. Centro C.P. 62000
Teléfono (777) 312 62 31 / 314 33 36 ext. 222

Calle Gómez Azcárate No. 205, Col. Lomas de la Selva
C.P. 62270, Cuernavaca, Morelos. Tel.: 777 102 25 56

INFORME DE MONITOREO DE TEMPERATURAS Y CALIDAD DEL AIRE

Fecha: 06/09/2022

Semana N° 36

Coordinación de Vigilancia Epidemiológica

Fuente: Comisión Estatal de Agua (CEAGUA)



PRONOSTICO DE TEMPERATURAS POR MUNICIPIO

Municipio	Min.	Max.	Municipio	Min.	Max.
Amacuzac	18°	31°	Tepalcingo	18°	19°
Cuautla	15°	27°	Ayala	19°	28°
Jiutepec	15°	28°	Huitzilac	08°	19°
Temixco	17°	30°	Tepoztlán	13°	27°
Tlaltizapan	19°	31°	Zacualpan	13°	24°
Axochiapan	17°	30°	Tlalquitenango	20°	33°
Cuernavaca	13°	27°	Puente de Ixtla	18°	32°
Jojutla	20°	34°			

TEMPERATURAS MÁXIMAS Y MÍNIMAS, ULTIMAS 24 HRS

Mínimas

Huitzilac 08°
19°

Tetela del Volcán 12°
19°

Totolapan 12°
21°

Ocuituco 13°
21°

Máximas

Tlaquiltenango 20°
33°

Jojutla 20°
34°

Axochiapan 17°
30°

Zacatepec 19°
27°



CALIDAD DEL AIRE

ÍNDICE AIRE Y SALUD	NIVEL DE RIESGO ASOCIADO	RECOMENDACIONES	
		GRUPOS SENSIBLES	PARA TODA LA POBLACIÓN
<p>Estación de Monitoreo Cuernavaca Centro, Morelos</p> <p>34 Bueno Updated on Tuesday 8:00 Temp.: 15°C</p> <p>Current Past 48 hours data</p> <p>PM2.5 AQI 34 6 12 18 lunes 6 12 18 martes 6 5 59</p> <p>PM10 AQI 11 6 12 18 lunes 6 12 18 martes 6 4 27</p>	<p>Bajo</p> <p>Se considera que el riesgo es mínimo.</p>	<p>Disfruta las actividades al aire libre.</p>	



<http://ssm.gob.mx>



Servicios de Salud Morelos



@MorelosSalud

Callejón Borda N°3 Col. Centro C.P. 62000
Teléfono (777) 312 62 31 / 314 33 36 ext. 222

Calle Gómez Azcárate No. 205, Col. Lomas de la Selva
C.P. 62270, Cuernavaca, Morelos. Tel.: 777 102 25 56

INFORME DE MONITOREO EPIDEMIOLÓGICO

Fecha: 06/09/2022

Semana N° 36

Coordinación de Vigilancia Epidemiológica

Fuente: Jurisdicciones Sanitarias del estado de Morelos.

JURISDICCION SANITARIA I:

👉 SIN EVENTOS EXTRAORDINARIOS.

JURISDICCION SANITARIA II:

👉 SIN EVENTOS EXTRAORDINARIOS.

JURISDICCION SANITARIA III:

👉 SIN EVENTOS EXTRAORDINARIOS.

SISTEMA NOTINMED

○ Brote de DENGUE NO GRAVE

- 👉 Folio: **NM00292225-0**
- 👉 Municipio: **AYALA**
- 👉 Lugar: **TECOMALCO**
- 👉 Población afectada: **5 CASOS -2 MASCULINOS Y 3 FEMENINOS (3 casos confirmados)**
- 👉 Defunciones: **0**
- 👉 Fecha de inicio de brote: **17/08/2022**
- 👉 Caso índice: **28/08/2022**
- 👉 Tasa de ataque: **1.1%**
- 👉 Tasa de letalidad: **0%**
- 👉 Fecha probable de cierre de brote: **30/09/2022**



<http://ssm.gob.mx>



Servicios de Salud Morelos



@MorelosSalud

Callejón Borda N°3 Col. Centro C.P. 62000
Teléfono (777) 312 62 31 / 314 33 36 ext. 222

**Calle Gómez Azcárate No. 205, Col. Lomas de la Selva
C.P. 62270, Cuernavaca, Morelos. Tel.: 777 102 25 56**